DAS NEUE JAHRBUCH FÜR ZUKUNFT

Wie wir die Zukunft wiederfinden

BEYOND 2027 erkundet das Zwischenreich zwischen Endzeitangst und Tech-Utopie – und setzt einen humanistischen Futurismus dagegen. Es geht um den wahren Sinn der KI, den Aufstieg der Elektrostaaten, die Rebellion der Gen Z, die Zukunft von Arbeit, Lesen und Ernährung – und um Good Trends, die zeigen: Die Welt wird besser, als wir glauben. 14 Autor:innen zeigen auf rund 240 Seiten, wo sich Zukunft schon heute abzeichnet und wiederfindet.



HERAUSGEBER
Matthias Horx

ERSCHEINT
24. November 2026

SPRACHEN
Deutsch, Englisch

ISBN
978-3-910992-55-9
978-3-910992-56-6

VERLAG
The Future:Project AG, Frankfurt am Main

REDAKTION
Jonas Höhn, Lena Papasabbas

GESTALTUNG
Julian Horx

TITEL
Beyond 2027 – Das Jahrbuch für Zukunft

Bildmaterial und Kontakt

Redaktionen erhalten auf Anfrage Grafiken, Bildstrecken und ggfs. Rezensionsexemplare.

Jonas Höhn · Projektleitung und Redaktion
jonas.hoehn@thefutureproject.de
thefutureproject.de

Themen und Thesen nach Kapiteln



MATTHIAS HORX

Der wahre Sinn der Künstlichen Intelligenz

KI ist die dritte Informationskrise nach Schrift und Buchdruck. Sie führt in fünf Stufen zur „kognitiven Kapitulation", ist ein Produktivitäts-Irrtum – und zwingt uns zur Rückkehr menschlicher Intelligenzen.



THE FUTURE:PROJECT

Change*ology Die Rebellions- und Transformations-Bewegungen unserer Zeit

Neue Bewegungen gestalten statt dagegen zu sein: ökohedonistische Revolution, Aufstand der Gen Z, Demokratie an Tischen, stille Next-Mind-Revolution, Anti-KI-Bewegung „Irreplaceable".



OONA HORX STRATHERN, MATTHIAS HORX

Aus dem Surfen für die Zukunft lernen

Zukunftsforschung ist wie Wellenreiten: Wellen lesen, Timing, Demut – wir stehen in der KI-Welle.



JONAS HÖHN

Elektrostaaten gegen Petrostaaten

Der neue Weltkonflikt?

Die neue Weltordnung sortiert sich im Zeitalter der Elektrifizierung nach neuen Energiekulturen.



THE FUTURE:PROJECT

Hyper Futures Das Kartenspiel der möglichen Zukünfte

Zehn Szenarien möglicher Zukünfte – wir sagen uns selbst voraus; Leser:innen stimmen online ab.

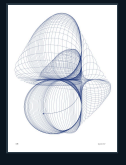

DR. CARL NAUGHTON

Die große Zukunfts-(Un-)Fähigkeit

Future Unreadiness: Mehr Zukunftwissen bedeutet nicht, dass Zukunft in Handlung übersetzt wird. Was es dazu braucht.



CENTRE FOR STRATEGIC FUTURES SINGAPORE / ADAM TOOZE

Lostalgie Die Sehnsucht nach der verlorenen Zukunft

Wir sehnen uns nicht nach der Vergangenheit, sondern nach verlorenen Zukünften.



JONAS HÖHN

Good Trends Die Welt wird besser, als wir glauben. Statistiken, die Mut machen

Die Welt wird besser, als wir glauben – acht datenbasierte Trends von „Human Peak" bis „Ecoblooming".



TRISTAN HORX

Zukunft der Männer in einer Welt der Frauen

Statt Geschlechterkampf ein „New Gender Deal": Männer und Frauen sind verschieden gleich.



THE FUTURE:PROJECT

Future Arts: Dreamcore

KI-Kunst als Spiegel der Gegenwart: gefrorene Idyllen, existentielle Einsamkeit.



NINA PFUDERER

Weiter Lesen!

Wir werden nicht Analphabeten, sondern post-literal – und Lesen wird zur Subkultur und zum Widerstand.



VERENA MUNTSCHICK

Der Baum des Zukunftswandels

Vergangenheiten im Plural sind eine Ressource für neue Zukunftserzählungen.



DR. HANS RUSINEK

Die Arbeit als Zukunfts-Hoffnung

Change Management braucht Hope Management – Hoffnung entsteht aus Können, Wollen und Dürfen.



DANIEL ANTHES

Beyond Food

Die Phase der Imitation endet: Nicht Verzichtsappelle verändern Esskulturen, sondern Begehren.



LENA PAPASABBAS

Die Zukunfts-Odyssee

Wie Odysseus haben wir Heimweh nach einer Zukunft, die es nicht mehr gibt – der Neue Realismus könnte eine zweite Aufklärung sein.



JULIAN HORX

Ein Being auf dem Mars

Zukunfts-Graphic-Novel: eine satirische Mars-Reise im Jahr 2055.



THE FUTURE:PROJECT

Habitable Finden wir bewohnbare Welten im All?

Gibt es bewohnbare Welten? Die besten Exoplaneten in der Goldilocks-Zone.



LINUS BERSZUCK †

Dronology Zukunft über unseren Köpfen

Vom Spielzeug zur Waffe und zurück: vier Szenarien für die Zukunft über unseren Köpfen.



JUDITH BLOCK

The Next Big Thing

Nach dem Smartphone kommt kein Bildschirm, sondern die Re-Materialisierung: KI braucht einen Körper.

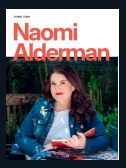

NAOMI ALDERMAN

Future Stars: Naomi Alderman

Wir stecken in einer Informationskrise wie zur Zeit des Buchdrucks – und haben solche Krisen schon bewältigt.

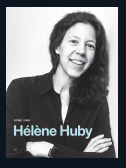

THE FUTURE:PROJECT

Future Stars: Hélène Huby

Beyond Musk: Europas ruhige, kollaborative Alternative zu SpaceX.



MATTHIAS HORX, THE FUTURE:PROJECT

Manifest des Humanistischen Futurismus

Keine Prognosen, sondern verbindende Zukunftsbilder: Die Tür zur Zukunft geht nach innen auf.

Gesprächspartner:innen

Für Interviews, Podcasts und Gastbeiträge stehen diese Autor:innen zur Verfügung.

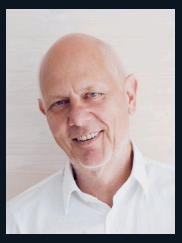

Matthias Horx

Zukunftsforscher, Herausgeber von BEYOND

THEMEN KI und Informationskrise, humanistischer Futurismus, Zukunftskompetenz, Ausblick 2027

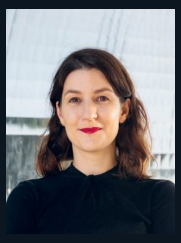

Lena Papasabbas

Anthropologin und Philosophin, Autorin des Bestseller-Buchs „Radikale Zuversicht"

THEMEN Zuversicht, Zukunftsforschung, Neuer Realismus

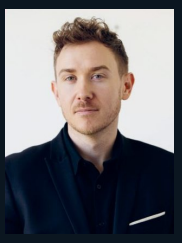

Tristan Horx

Zukunftsforscher und Keynote Speaker, Autor des Buchs „Zukunft der Männer"

THEMEN Rebellion und Wandel, Zukunft der Männer, Gen Z

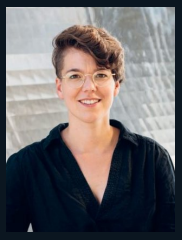

Judith Block

Designtheoretikerin und Zukunftsforscherin, Autorin des Buchs „Schönheit der Umbrüche"

THEMEN Zukunftsforschung, Design und Wandel, Transformation und Gesellschaft

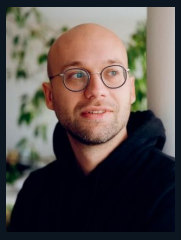

Dr. Hans Rusinek

Arbeitsforscher (Universität St. Gallen, ESMT Berlin), Fellow im Club of Rome; Buch „Reclaim Work" (Herbst 2026)

THEMEN Hope Management, Zukunft der Arbeit, KI in Organisationen



Oona Horx Strathern

Trendforscherin, Autorin und Beraterin seit 30 Jahren; Buch „Kindness Economy"

THEMEN Wellen des Wandels, Kindness Economy, Wohnen und Leben



Dr. Carl Naughton

Arbeits- und Organisationspsychologe „Future-Life-Balance"

THEMEN Zukunftsfähigkeit, Zukunftskompetenz

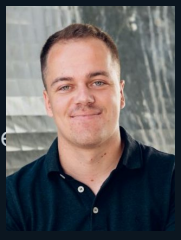

Jonas Höhn

Zukunftsforscher; Energiekulturen, Infrastruktur, Zukunftsräume

THEMEN Good Trends, Energiewende, Elektrostaaten, Zukunftsräume



Nina Pfuderer

Europäische Ethnologin und Sprachwissenschaftlerin; Alltags- und Internetkultur

THEMEN Wellen des Wandels, Lesekrise, BookTok, Bildung

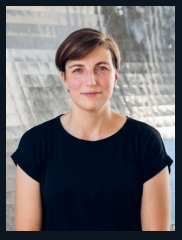

Verena Muntschick

Zukunftsforscherin, Germanistin, biologische Anthropologin

THEMEN Transformatives Lernen, neue Zukunftserzählungen, Methoden der Zukunftsforschung



Daniel Anthes

Foodtrendforscher, Foodpreneur

THEMEN Ernährung der Zukunft, Esskultur

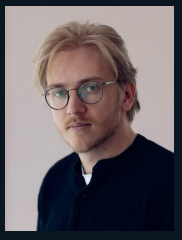

Julian Horx

Interdisziplinärer Künstler, Art-Direktor des Buchs

THEMEN KI-Kunst, Zukunfts-Comic, Bildwelten